

Gerüstet für die Zukunft
Ihr praktisches Jahr in Bremen



DAS BEWERBUNGSVERFAHREN

Das Praktische Jahr an den Klinika Bremen-Nord, Bremen-Ost und Links der Weser steht grundsätzlich allen Studenten offen: Studenten der Medizinischen Fakultät der Universität Hamburg sowie externen und ausländischen Studenten. Grundsätzlich wird die Vergabe von PJ-Plätzen über das Campus Center der Universität Hamburg geregelt. Auf der Internetseite www.uke.de/studierende finden Sie alle weiteren Informationen, beispielsweise über die Zugangsvoraussetzungen und Bewerbungsfristen.

Bitte kontaktieren Sie uns parallel per E-Mail, wenn Ihrerseits Interesse besteht, an einem unserer Standorte das Praktische Jahr oder ein Einzeltertial zu absolvieren.

ANSPRECHPARTNER

PJ BEAUFTRAGTER:

Prof. Dr. med. Bernd Hertenstein

Klinikdirektor
Facharzt für Innere Medizin,
Hämatologie und Onkologie
Infektiologie und Hämostaseologie
Fon 0421 497 72402
bernd.hertenstein@klinikum-bremen-mitte.de

PJ Koordination

Iwona Sankowska
Fon 0421 497 70201
0151 424 86697
iwona.sankowska@gesundheitsnord.de

HERAUSGEBER

GESUNDHEIT **NORD**
KLINIKVERBUND BREMEN gGmbH

St.-Jürgen-Straße 1
28205 Bremen

Nachdruck nur mit ausdrücklicher
Genehmigung des Herausgebers gestattet.
Stand: Januar 2025

www.gesundheitsnord.de

PJ-BEAUFTRAGTE AN DEN STANDORTEN

Klinikum Bremen-Nord

Priv.-Doz. Dr. Marc Radosa

Klinikdirektor/Chefarzt
Spezielle Gynäkologische Onkologie
Fachexperte Onkozert
Fon 0421 6606 1540 und 1541
marc.radosa@gesundheitsnord.de

Klinikum Bremen-Ost

Prof. Dr. Carmen Loquai

Chefärztin und Leiterin des Hautkrebszentrum,
Fachärztin für Dermatologie und Venerologie
Fon 0421 408-2190
carmen.loquai@gesundheitsnord.de

Klinikum Links der Weser

Dr. Swantje Wienand, MME

Geschäftsführende Oberärztin
Fachärztin für Allgemein-, Viszeral-
und spezielle Viszeralchirurgie
Fon 0421 879-1652
swantje.wienand@gesundheitsnord.de

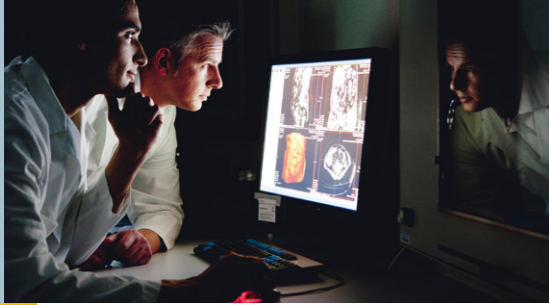

Liebe Studierende,

als einer der größten kommunalen Krankenhauskonzerne fühlen wir uns nicht nur der Versorgung unserer Patienten verpflichtet – auch die Themen Ausbildung und Forschung spielen für uns seit jeher eine wichtige Rolle. Seit Jahrzehnten bilden wir junge Menschen aus: in Pflege- und therapeutischen Berufen sowie in kaufmännischen Berufen. Und natürlich gehen seit vielen Jahren angehende Ärztinnen und Ärzte bei uns ihre ersten beruflichen Schritte. Das Klinikum Bremen-Nord, das Klinikum Bremen-Ost und das Klinikum Links der Weser sind allesamt akademische Lehrkrankenhäuser der Universität Hamburg.

Viele unserer Chefärzte sind in der Lehre tätig und betreuen regelmäßig Doktorarbeiten junger Mediziner. Praxisorientierter Unterricht, selbstständige Arbeit unter Anleitung erfahrener Chef- und Oberärzte, Mitarbeit bei Operationen, tägliche Visiten – das alles und noch viel mehr können Sie als PJ-Student an unseren Standorten erwarten. Und ganz nebenbei hat Bremen auch abseits des Krankenhauses einiges zu bieten.

Die Geschäftsführung der Gesundheit Nord

EIN STARKER VERBUND

Vier große Krankenhäuser, zahlreiche zertifizierte Zentren, fast 60 Fachkliniken: Der Klinikverbund Gesundheit Nord gehört mit seinen rund 7.400 Mitarbeitern und den jährlich etwa 122.000 stationären und weiteren 150.000 ambulanten Patienten zu den größten kommunalen Klinikkonzernen Deutschlands. Zur Gesundheit Nord gehören das Klinikum Bremen-Mitte, das Klinikum Bremen-Nord, das Klinikum Bremen-Ost und das Klinikum Links der Weser. Mit einem Marktanteil von rund 67 Prozent ist der Verbund der größte Anbieter von Leistungen rund um Krankheit und Gesundheit in Bremen und damit gleichzeitig einer der größten Arbeitgeber in der Region.

WAHL- UND PFLICHTFÄCHER

Klinikum Bremen-Nord

Pflichtfächer:

- ▶ Allgemein-, Gefäß- und Viszeralchirurgie
- ▶ Innere Medizin

Wahlfächer:

- ▶ Anästhesiologie, Intensiv- und Notfallmedizin
- ▶ Geriatrie
- ▶ Gynäkologie und Geburtshilfe
- ▶ Neurologie
- ▶ Pädiatrie
- ▶ Psychiatrie
- ▶ Neurologie
- ▶ Unfallchirurgie und Orthopädie

Klinikum Bremen-Ost

Pflichtfächer:

- ▶ Allgemein-, Viszeral- und Unfallchirurgie
- ▶ Innere Medizin
- ▶ Pulmologie

Wahlfächer:

- ▶ Anästhesiologie und Intensivmedizin
- ▶ Dermatologie, Dermatochirurgie und Allergologie
- ▶ Geriatrie
- ▶ Kinder- und Jugendpsychiatrie
- ▶ Neurologie
- ▶ Psychiatrie und Psychotherapie
- ▶ Physikalische und Rehabilitative Medizin
- ▶ Psychosomatik
- ▶ Radiologie

Klinikum Links der Weser

Pflichtfächer:

- ▶ Allgemein-, Viszeral- und Unfallchirurgie
- ▶ Innere Medizin

Wahlfächer:

- ▶ Anästhesiologie und Intensivmedizin
- ▶ Herzchirurgie
- ▶ Palliativmedizin und Schmerztherapie
- ▶ Radiologie

WAS SIE BEI UNS SONST NOCH ERWARTEN KÖNNEN:

Die gute und fundierte Ausbildung unseres ärztlichen Nachwuchses liegt uns am Herzen. In unseren Krankenhäusern bieten wir einheitliche Ausbildungsstandards:

- ▶ Tägliche Visiten unter Anleitung der Chef- und Oberärzte
- ▶ Selbstständige Betreuung von Patienten unter Aufsicht
- ▶ Erstellung von Diagnostik und Therapieplänen unter Aufsicht
- ▶ Mitwirkung bei Operationen mit modernster Technik
- ▶ Tägliche Besprechungen im Rahmen von Röntgenvisiten, Abteilungsbesprechungen, Klinikkonferenzen
- ▶ Praktische Anleitung zu kleinen Eingriffen
- ▶ Fester Stundenplan einschließlich curriculärer Veranstaltungen für PJ-Studierende
- ▶ Curriculare pathologisch-anatomische Ausbildung
- ▶ Curriculare pharmakologische Ausbildung
- ▶ Online-Bibliothek und Internetzugang für Literaturrecherche
- ▶ Regelmäßige Lehrveranstaltungen mit Chef- und Oberärzten
- ▶ Betreuung von Doktorarbeiten
- ▶ Karrieresprechstunde für Studierende
- ▶ Blockseminar „PJ-Woche“ mit praktischen Inhalten
- ▶ Monatliche Aufwandspauschale von 812,- Euro